МИНИСТЕРСТВО ПРОМЫШЛЕННОСТИ И ТОРГОВЛИ
РОССИЙСКОЙ ФЕДЕРАЦИИ

**ФЕДЕРАЛЬНОЕ АГЕНТСТВО
ПО ТЕХНИЧЕСКОМУ РЕГУЛИРОВАНИЮ И МЕТРОЛОГИИ
(Росстандарт)**

ПРИКАЗ

29 апреля 2019 г. № 1018

Москва

О внесении изменений в приложение к приказу Федерального агентства по техническому регулированию и метрологии от 26 ноября 2018 г. № 2482 «Об утверждении Государственной поверочной схемы для средств измерений плоского угла»

В связи с допущенными техническими ошибками приказываю:

1. Приложения к приказу от 26 ноября 2018 г. № 2482 изложить в следующей редакции:

1) А «Государственная поверочная схема для средств измерений плоского угла. Часть 1. Меры плоского угла и гониометры»,
2) Б «Государственная поверочная схема для средств измерений плоского угла. Часть 2. Автоколлиматоры»,
3) В «Государственная поверочная схема для средств измерений плоского угла. Часть 3. Приборы углоизмерительные»,
4) Г «Государственная поверочная схема для средств измерений плоского угла. Часть 4. Измерительные преобразователи угла и приборы геодезические».

2. Контроль за исполнением настоящего приказа оставляю за собой.

Заместитель Руководителя С.С.Голубев

Подлинник электронного документа, подписанного ЭП, хранится в системе электронного документооборота Федеральное агентство по техническому регулированию и метрологии.

СВЕДЕНИЯ О СЕРТИФИКАТЕ ЭП

Сертификат: 00E1036EE32711E880E9E0071BFC5DD276
Кому выдан: Голубев Сергей Сергеевич
Действителен: с 08.11.2018 до 08.11.2019

Приложение А
(обязательное)
Государственная поверочная схема для средств измерений плоского угла
Часть 1. Меры плоского угла и гониометры

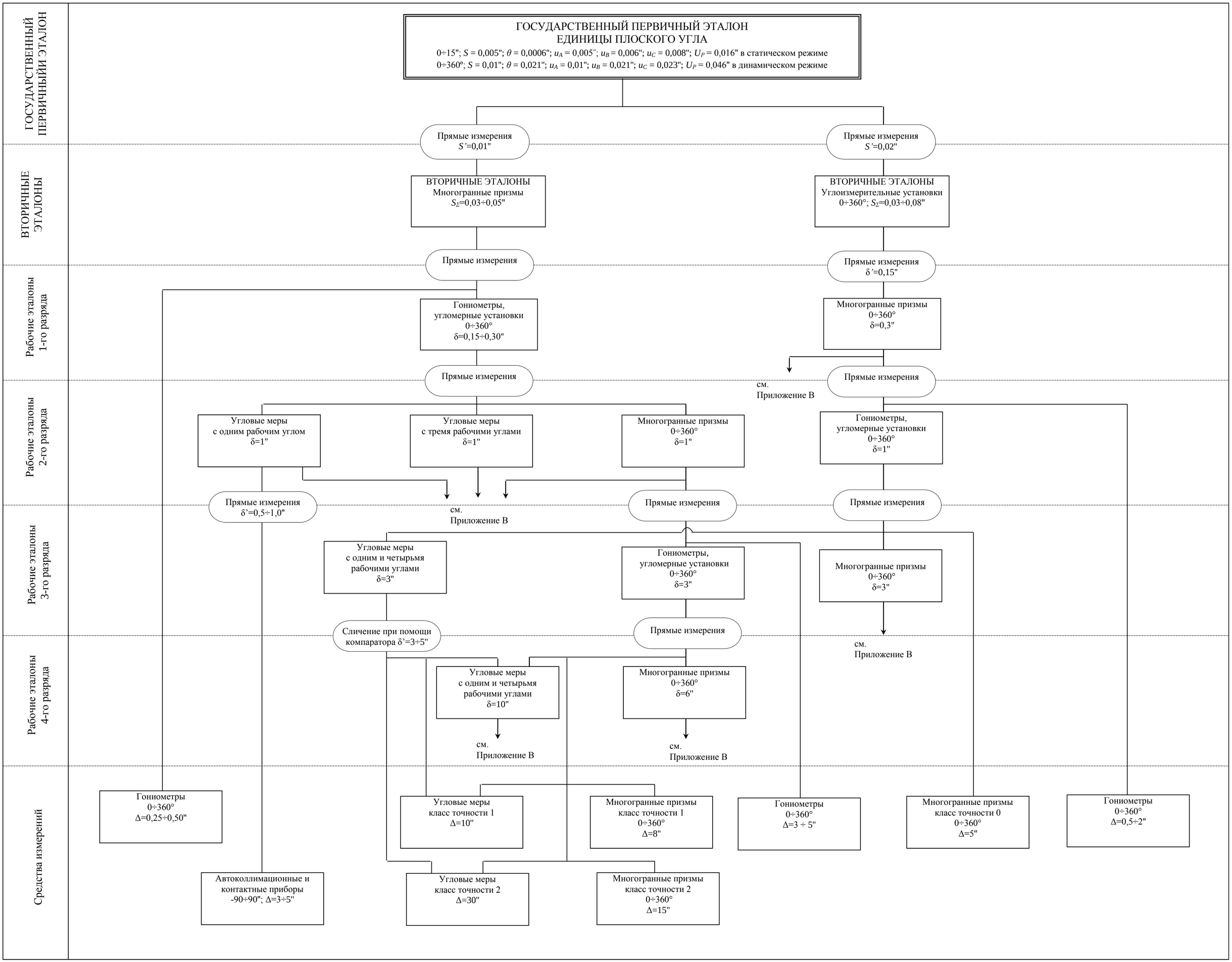

Рисунок А.1

Приложение Б
(обязательное)
Государственная поверочная схема для средств измерений плоского угла
Часть 2. Автоколлиматоры и уровни

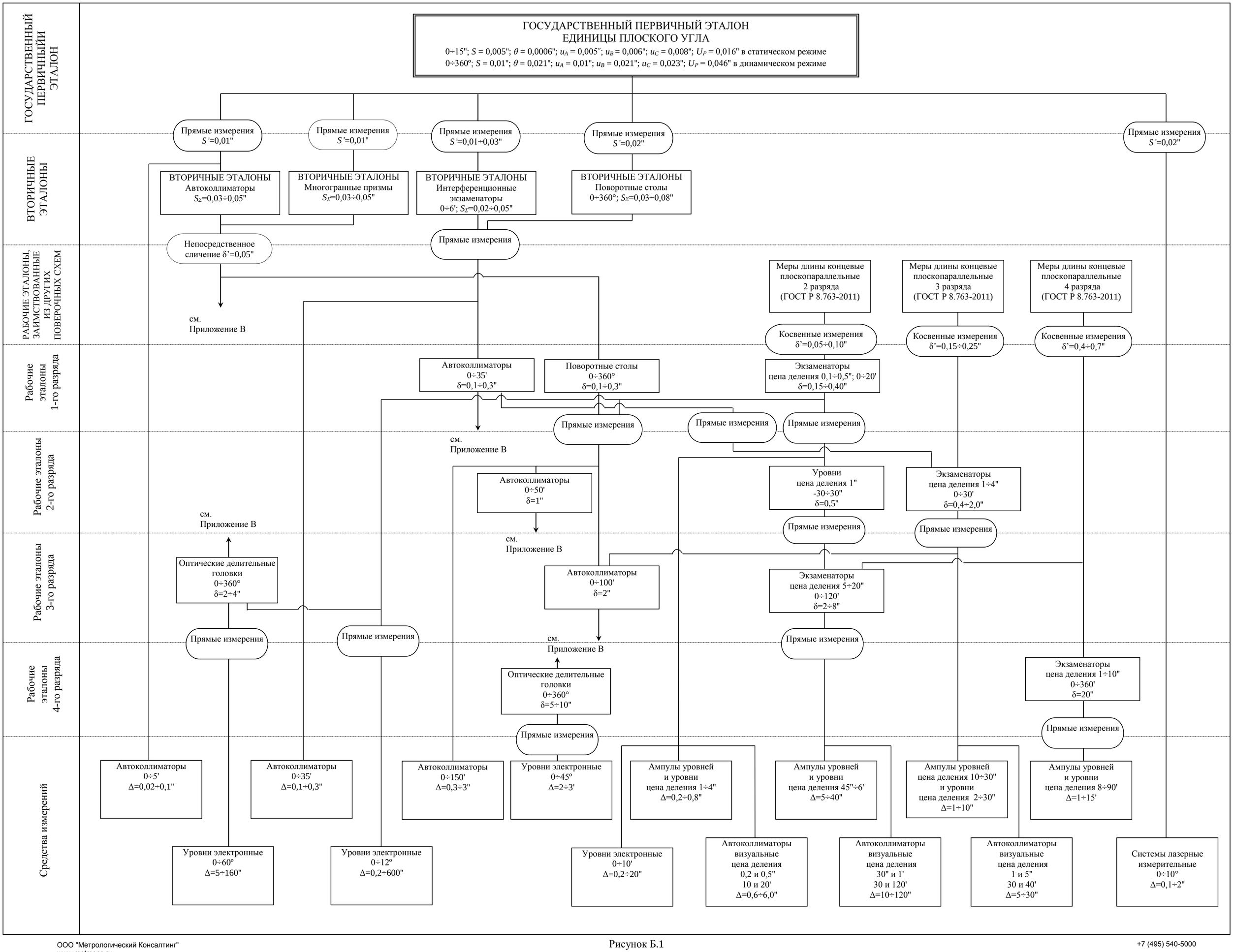

Рисунок Б.1

Приложение В
(обязательное)
Государственная поверочная схема для средств измерений плоского угла
Часть 3. Приборы углоизмерительные

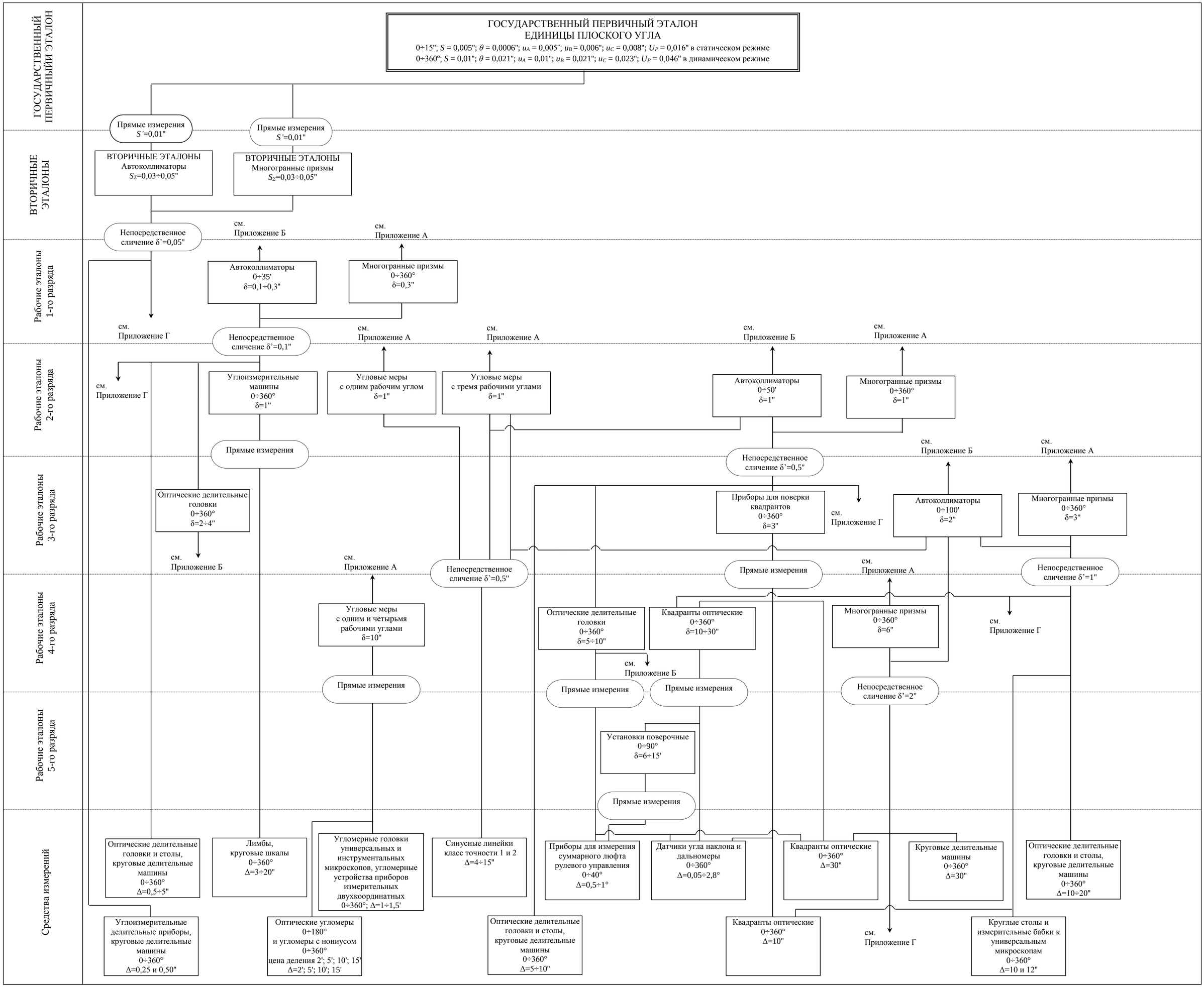

Рисунок В.1

Приложение Г
(обязательное)
Государственная поверочная схема для средств измерений плоского угла
Часть 4. Измерительные преобразователи угла и приборы геодезические

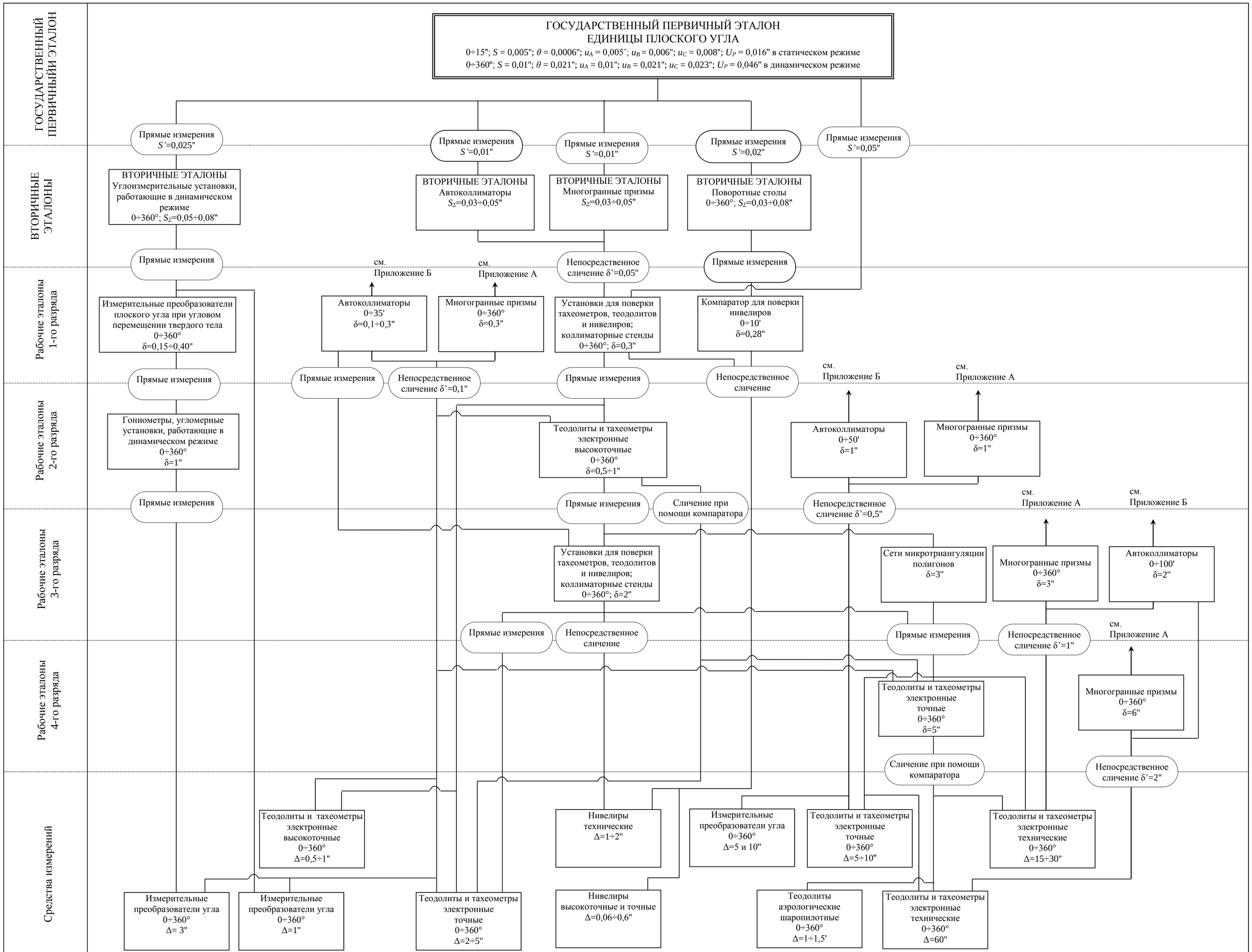

Примечание - Для геодезических приборов (теодолиты, тахеометры электронные, нивелиры, установки для поверки тахеометров, теодолитов и нивелиров, коллиматорные стенды, сети микротриангуляции полигонов) в качестве обозначений δ и Δ принимается среднее квадратическое отклонение в соответствии с РМГ 29-2013 и требованиями технической документацией на данные типы средств измерений.